



PEF2 – Physio-Échographie Fonctionnelle

Formation d'approfondissement clinique en échographie musculo-squelettique (MSK)

Année 2 | 2025-2026

Objectifs pédagogiques

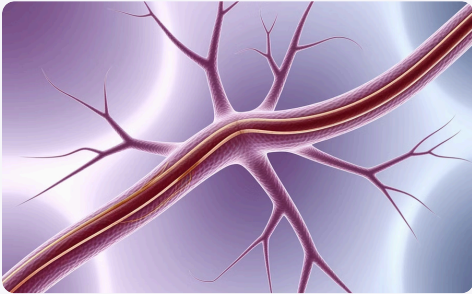

Échographie dans le cadre de douleurs neuropathiques périphériques

Maîtriser l'examen échographique des nerfs périphériques.



Raisonnement clinique

Intégrer les données échographiques dans un raisonnement EBP.



Approche thérapeutique

Développer une méthode neuro-dynamique et fonctionnelle.

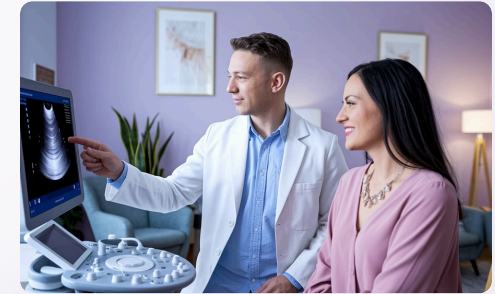

Communication patient

Renforcer l'éducation thérapeutique.

Organisation de la formation



E-learning

40h d'enseignement à distance

4 semaines thématiques

2

Présentiel 1

21h en stage intensif

3

Présentiel 2

21h en stage intensif

Pratique avancée



Module d'apprentissage à distance

Diagnostic différentiel

Identification précise des douleurs neuropathiques périphériques.

Pertinence de l'échographie

Applications cliniques dans la prise en charge des douleurs neuropathiques.

Fiabilité des examens

Évaluation de la précision diagnostique échographique.

Management thérapeutique

Approches neurodynamiques et communication patient.

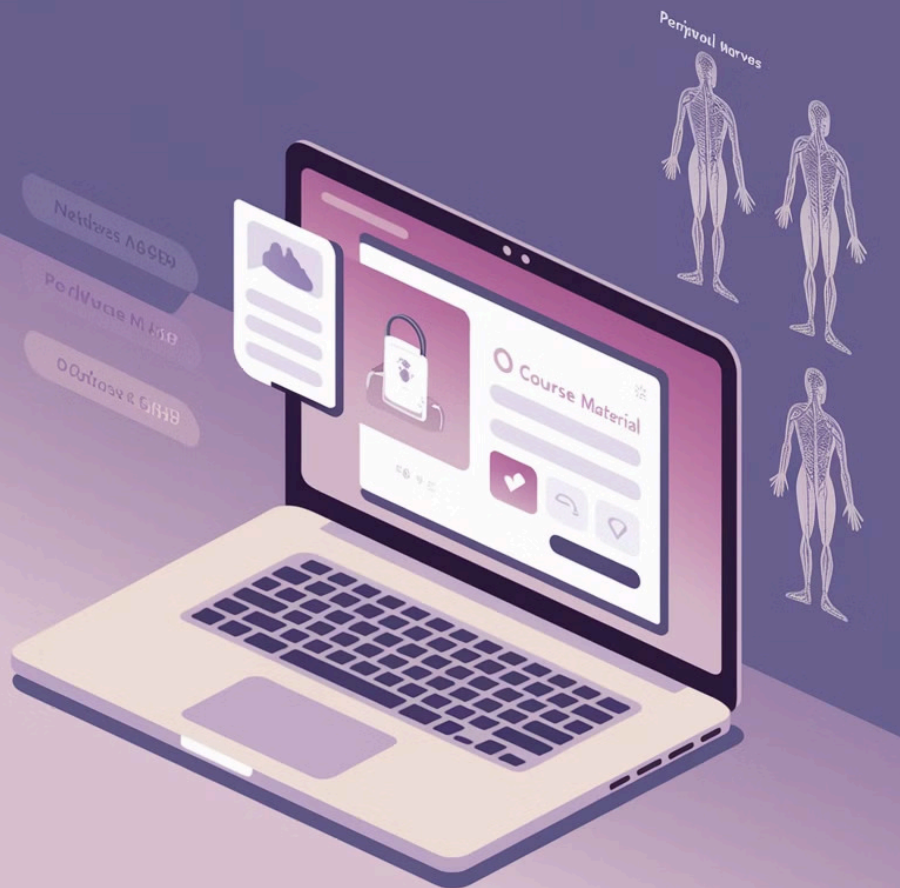

Module présentiel intensif

Écho-anatomie

Nerfs périphériques des membres supérieurs et inférieurs

Éducation thérapeutique

Réassurance cognitive et raisonnement biopsychosocial



Cas cliniques

Applications diagnostiques guidées par l'échographie

Exercices pratiques

Travail en binômes et petits groupes

Méthodes pédagogiques innovantes

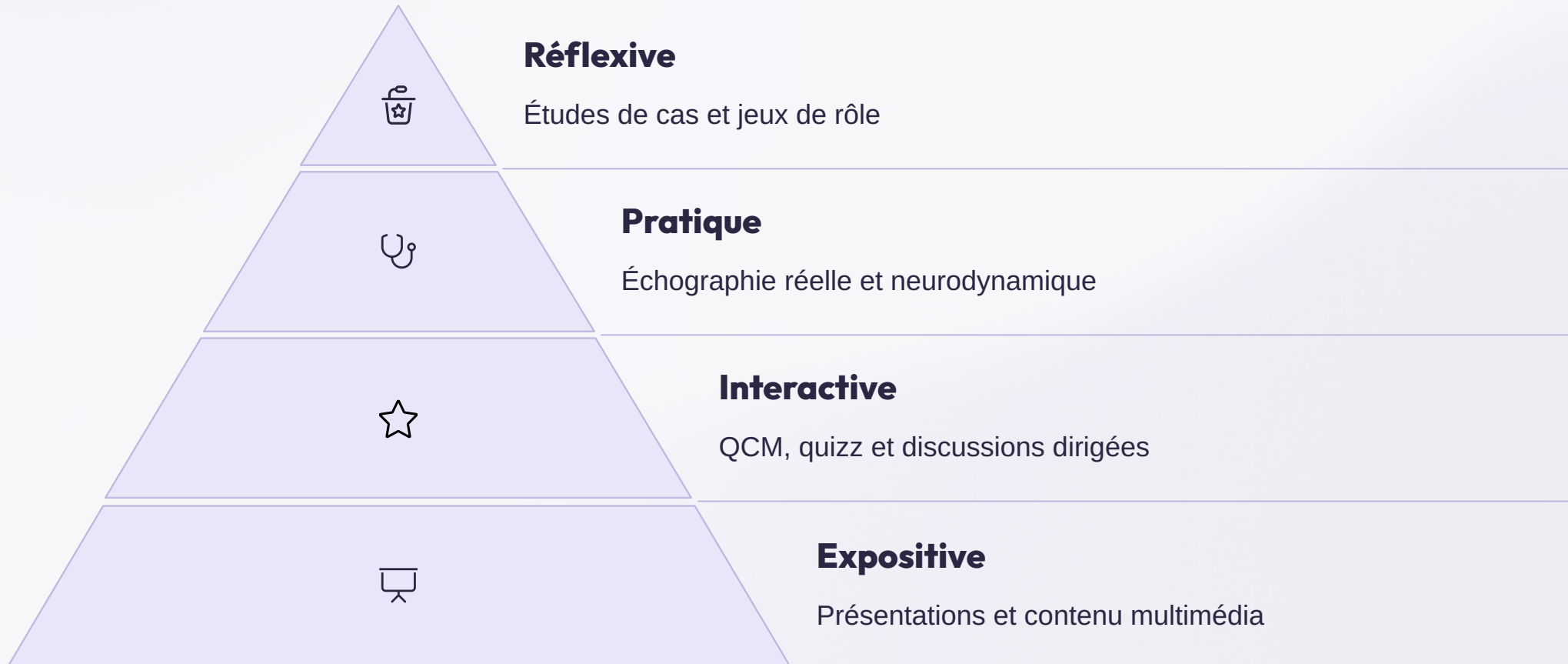

Évaluation et certification

Avant formation

- Auto-positionnement
- Identification des besoins

Pendant formation

- Évaluations formatives
- QCM, ECOS, Tests de concordances, Simulations et cas pratiques

Après formation

- Évaluation sommative
- Validation avec note $\geq 12/20$

Certification

- Attestation PEF2 MSK
- Reconnaissance professionnelle

Notre système d'évaluation complet garantit l'acquisition des compétences nécessaires pour une pratique échographique avancée.



Inscriptions et contact



Adresse	71 rue de Passy, 75016 Paris
Email	contact@specialisation-msk.fr
Téléphone	01 45 27 11 33
Site web	www.specialisation-msk.fr

Places limitées - Inscription en ligne recommandée